Les peuplements benthiques

Sept peuplements benthiques majeurs sont présents sur l'ensemble de la baie de Saint-Brieuc.

Mise à jour le23 juillet 2021

Sept peuplements benthiques majeurs sont présents sur l'ensemble de la baie, distribués en "ceintures", selon un gradient depuis la
côte vers le large, correspondant à une granulométrie croissante des sédiments.

4 peuplements benthiques ont été cartographiés dans la zone intertidale de la réserve

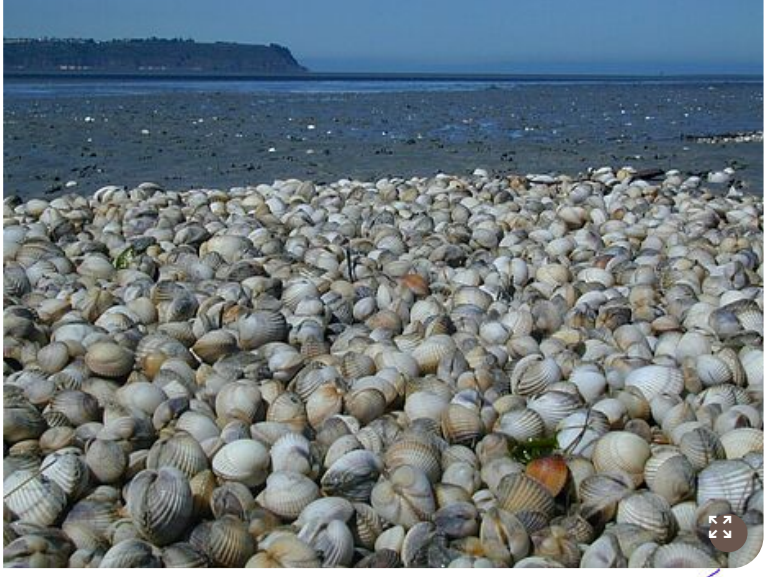

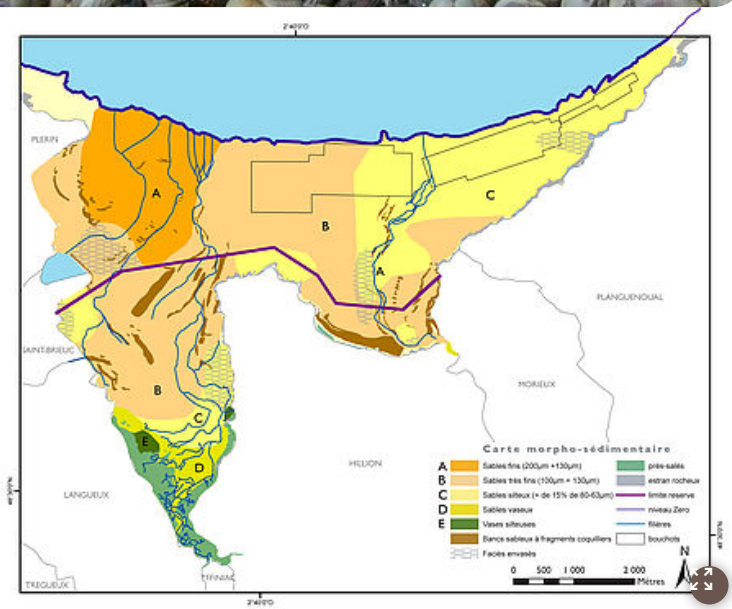

https://www.reservebaiedesaintbrieuc.com/decouvrir/les-habitats/lestran/les-peuplements-benthiques?